

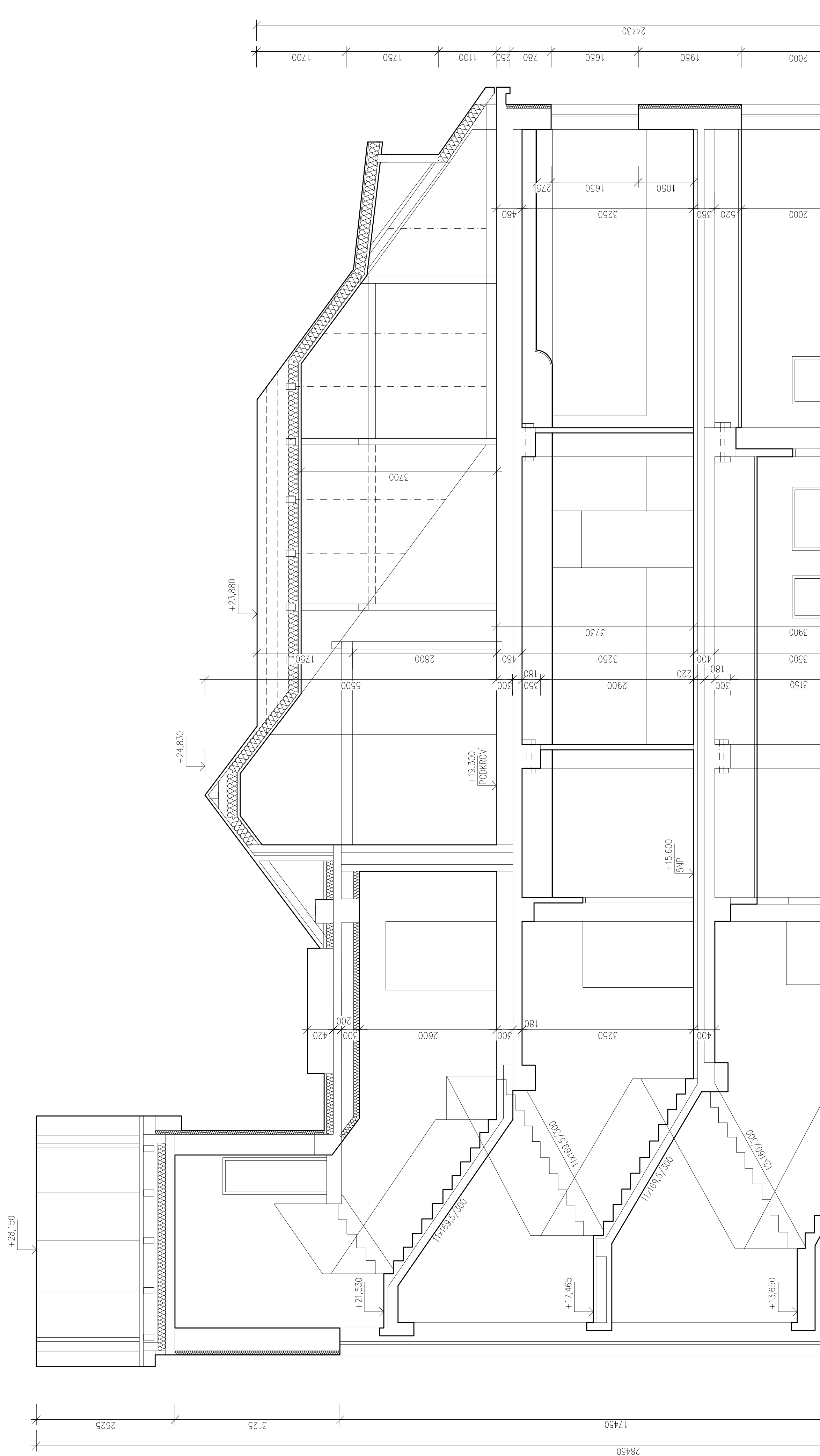

ŘEZ-É

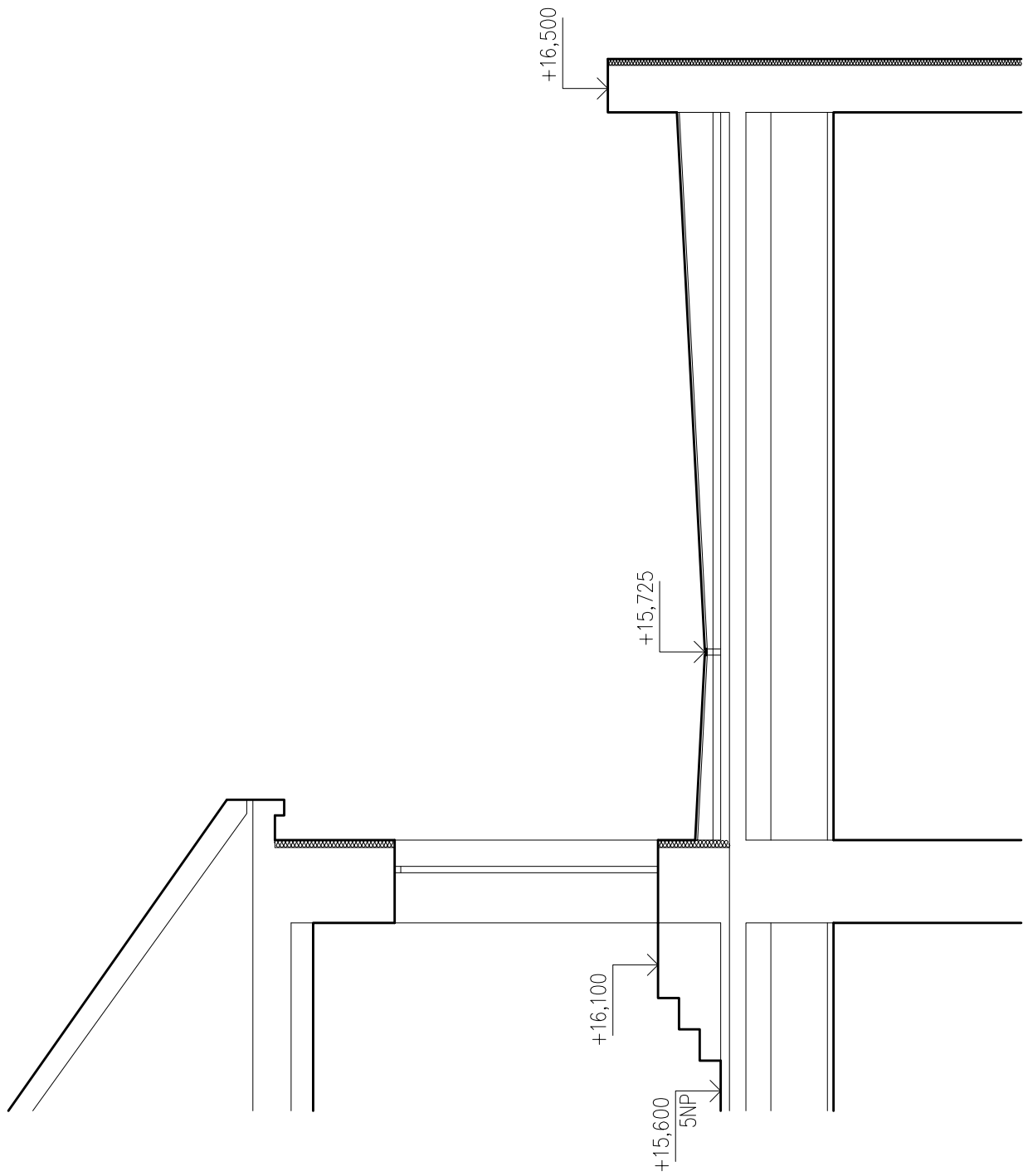

ŘEZ F-F'

 $\pm 0,000=341,200$

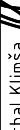
Projekční tým	Ing. Michal Klimeš		Zodp. proj. inženýr	Ing. Michal Klimeš	
Investor	Nemocnice ve Frýdku-Mštku, p. o. El. Krásohnorská 331, 738 01 Frýdek-Místek, IČ 00534-088				
Místo stavby	El. Krásohnorská 331, 738 01 Frýdek-Místek - Frýdek, part. č. 654, k. u. Frýdek				
Akce	Rekonstrukce dětského oddělení část DIP				
Část	D11 - Architekturočíslo-stavební řešení				
Odhad výměru	Řez E-E', Řez F-F' - stávající stav				
Číslo paré	Číslo paré				
Měřítka	1:50				
Číslo zakázky	1113/2024				
Datum	11/2024				
Formát	DPS				
	630x594				
Amun Pro s.r.o. 738 53 Trávnice 1 mha@amunpro.cz telefon +420 728 443 908					